

机智的安全用电生活

提前预防准备!

节约能源的方法!

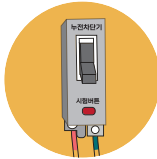

检查漏电断路器!
每月1次按下测试按钮，
确认是否正常运转。

* 断路器不运转或出现烧焦气味时，
需更换漏电断路器。



使用能效等级
1级的产品
节约电能。



落有灰尘的插座!
在不通电的情况下
擦拭干净。



装东西
不超过冰箱
容量的60%
提高能源效率。



裸露的电线!
裸露的电线很危险，
请立即更换。



用凉水洗衣服，
节约能源。



韩国电力安全公社
每1~3年免费检查住宅设施等电力设备是否安全。

电力安全检查咨询



电力安全呼叫中心
(+82)1588-7500



电力安全看这里
<http://safety.kesco.or.kr>

* 可查看您家是否为安全检查对象以及检查结果等电力安全信息。



机智的安全用电守则!

중국어

安全用电生活 指南

不同时期的安全用电要点

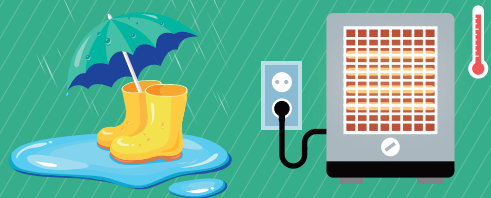

自主进行用电安全检查



我们的生活离不开电!

如果能了解了再使用,它会照亮你的生活,而糊里糊涂地用电,可能会使未来变得黑暗。对用电安全的关注和实践必不可少。

每月4日是用电安全检查日!

自己检查一下是否在安全地使用电力。

夏季



梅雨季节请小心积水的信号灯、窨井盖。积雨的信号灯和窨井可能会漏电。



不要在除湿器旁边晾衣服。洗过的衣服上掉下来的水可能会导致漏电。

冬季



加湿器请远离插座或电器。插座或电器如果暴露在加湿器的湿气中,短路的风险会增大。



电热毯不能折叠使用。如果折叠电热毯使用,内部电线会交织在一起,有短路的危险。

CHECK LIST

家庭用

- | | 是 | 否 |
|------------------------|--------------------------|--------------------------|
| 1. 按下漏电断路器测试按钮,可以正常运转。 | <input type="checkbox"/> | <input type="checkbox"/> |
| 2. 不在插座上横七竖八插很多插头。 | <input type="checkbox"/> | <input type="checkbox"/> |
| 3. 彻底清除插座和插头之间的灰尘。 | <input type="checkbox"/> | <input type="checkbox"/> |
| 4. 电热器周围没有易燃物质。 | <input type="checkbox"/> | <input type="checkbox"/> |
| 5. 空的插座用安全塞塞住。 | <input type="checkbox"/> | <input type="checkbox"/> |

工作场所用

- | | 是 | 否 |
|------------------------|--------------------------|--------------------------|
| 1. 电力作业时佩戴安全保护具。 | <input type="checkbox"/> | <input type="checkbox"/> |
| 2. 分电盘的入口没有障碍物。 | <input type="checkbox"/> | <input type="checkbox"/> |
| 3. 电气设备周围没有可燃性物质。 | <input type="checkbox"/> | <input type="checkbox"/> |
| 4. 电器使用KS、KC等有认证标志的产品。 | <input type="checkbox"/> | <input type="checkbox"/> |
| 5. 电器的电线没有损坏。 | <input type="checkbox"/> | <input type="checkbox"/> |

“”为正确的使用方法。
如果有选择“”的项目,请改善后安全使用。